LICEO CLEMENTE REBORA

Valorizza *la persona rispettando gli stili individuali di apprendimento.*

Promuove *l'educazione integrale dell'individuo*

Sviluppa *le relazioni educative interpersonali*



LICEO CLASSICO

LICEO SCIENZE UMANE

LICEO ECONOMICO SOCIALE

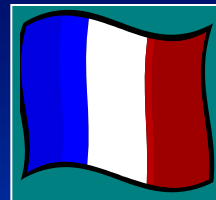
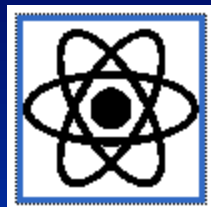

Progetti per potenziare:

- LA FORMAZIONE SCIENTIFICA E CLASSICA
- LE LINGUE STRANIERE
- IL PIACERE DELLA LETTURA
- L'ESPRESSIONE ARTISTICA
- LO SVILUPPO MOTORIO



EDUCAZIONE SCIENTIFICA

Al centro dell'educazione scientifica c'è l'alunno con la sua curiosità, con il desiderio di scoperta e di incontro con il reale.

Campi di ricerca:

LOGICA FORMALE

FILOSOFIA DELLA BIOLOGIA

FISICA - CHIMICA - BIOLOGIA

MATEMATICA

LICEO POTENZIATO IN MATEMATICA POMERIDIANO

33 ore di lezione suddivise in incontri di
1ora e 30 ciascuno

Da ottobre fino alla prima metà di maggio.

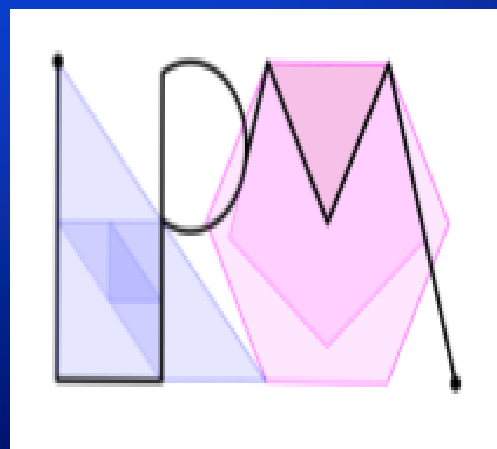

L'esperienza d'insegnamento pluridecennale in questa tipologia di studio ha reso consapevoli le docenti di **MATEMATICA** dei seguenti dati oggettivi:

Gli studenti che si iscrivono a questo indirizzo

- prediligono le materie letterarie piuttosto che la matematica
- hanno spesso avuto un cattivo approccio con la matematica
- spesso soffrono di ansia da matematica



Il dipartimento ha fatto propria quindi l'opinione di numerosi studiosi dell'apprendimento che ritengono sia importante

**NON NEGARE L'ANTIPATIA o L'ANSIA DA MATEMATICA
BENSÌ IMPARARE A CONTROLLARLA**

affinché gli studenti possano

- riconciliarsi con lo studio della matematica
- colmare le lacune che via via si sono accumulate



Attiva...mente

In orario curricolare



In orario extracurricolare
Progetto LPM
(Liceo Potenziato di Matematica)

APPRENDIMENTO COOPERATIVO



ECCELLENZE

Adesione a gare Nazionali ed Internazionali di traduzione e interpretazione su brani di autori latini e greci

Approccio personale e critico al mondo del sapere, al di fuori degli schemi e degli impianti scolastici tradizionali



LINGUE COMUNITARIE

INGLESE-FRANCESE- SPAGNOLO

- REBORA ENGLISH CAMPUS
- FIRST – DELF1
- DIPLOMA ESABAC: UN TRAMPOLINO PER IL FUTURO
- CLIL
- STAGE LINGUISTICI E MOBILITA' INTERNAZIONALE

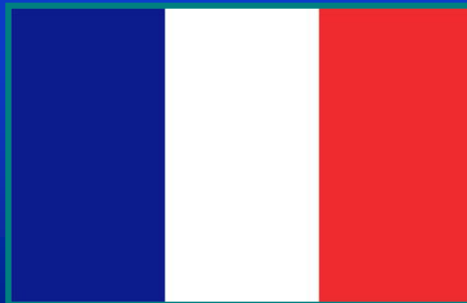
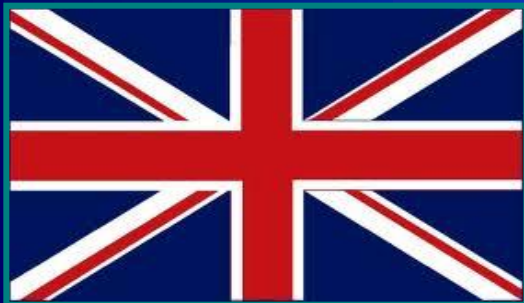

LABORATORIO TEATRALE

L'espressività corporea e gestuale arricchisce il bagaglio comunicativo di ragazze e ragazzi, sciogliendo le timidezze



Spettacolo negli spazi teatrali che la città offre e si partecipa a Festival nazionali di teatro (Torino, Milano, Altamura)



Cassandra"
Primo premio Festival «Dioniso»
Torino, 2016





“La leggenda del pesce parlante”
Expojunior Teatro
Rho, 2014



CONFERENZE

Ottava Edizione
La Giornata dell'Arte

“La donna nell’arte e nella società”

per la “**Giornata Internazionale della donna**” si
indurranno gli studenti alla riflessione sui valori culturali e
spirituali, sui diritti e sulla bellezza della donna nel passato
e nel presente

GIORNATA FAI



Giornate FAI d'inverno Una visita a misura di studente

Nell'anno scolastico 2017/2018 il **LICEO CLEMENTE REBORA** di Rho partecipa nuovamente e con entusiasmo alle iniziative sostenute dal FAI.

La prima Manifestazione si svolgerà nelle giornate di venerdì 1 e sabato 2 dicembre 2017 con l'obiettivo di far conoscere la Piazza San Vittore martire, il cuore di Rho, agli studenti delle quinte elementari, della scuola media e del primo anno delle superiori.

La visita avrà una durata di circa 40 minuti; gli Apprendisti Ciceroni, individuati su base volontaria tra i nostri studenti del triennio, presenteranno alcuni luoghi significativi della Piazza, (il foro romano, con l'incrocio del cardo e del decumano, la Colonna detta della peste, la singolare toponomastica del sito). La seconda parte del percorso sarà dedicata alla visita della Prepositurale dedicata a San Vittore, con particolare attenzione all'iconografia del martire, il cui culto si diffuse per volere di Sant'Ambrogio. Si passerà poi all'analisi dell'interno della Chiesa e alle vetrate che la decorano, alcune delle quali, in puro stile Liberty floreale, meritano davvero di essere fatte conoscere ad un vasto pubblico.

Ancora una volta ci muove una forte motivazione alla riscoperta e alla valorizzazione di questo autentico "tesoro nascosto" nel centro di Rho.

I tesori della città: **PIAZZA SAN VITTORE MARTIRE**

Visite guidate per le famiglie
DEGLI STUDENTI DELLE SCUOLE DI RHO
1 DICEMBRE 2017
2 DICEMBRE 2017
ORE 9.00-14.00





UNIONE EUROPEA

FONDI
STRUTTURALI
EUROPEI

pon
2014-2020



Ministero dell'Istruzione, dell'Università e della Ricerca
Dipartimento per la Programmazione
Direzione Generale per interventi in materia di edilizia
scolastica, per la gestione dei fondi strutturali per
l'istruzione e per l'innovazione digitale
Ufficio IV

MIUR

PER LA SCUOLA - COMPETENZE E AMBIENTI PER L'APPRENDIMENTO (FSE-FESR)

SEI MODULI POMERIDIANI
IL CORPO IN GIOCO
COOPERIAMO...GIOCANDO
MUSICAL
LABORATORIO CREATIVO
IMPRES-A-RTE
TALENTI AL LAVORO
RINFORZIAMOCI RINNOVANDOCI



RIORIENTAMENTO

- l'Istituto facilita i passaggi degli Studenti da un indirizzo all'altro
- Ove necessario, predispone percorsi di accompagnamento, capitalizzando le competenze già acquisite.



GIORNATA SPORTIVA

Attività sportive pomeridiane, in linea con gli obiettivi riguardanti l'integrazione, la cooperazione e il coinvolgimento degli studenti nell'ambiente scuola.

1° modulo – Giochi di squadra non convenzionali.

- 2° modulo – Giochi di squadra convenzionali.
- 3° modulo – Gioco –atletica



GRUPPO SPORTIVO

Attività sportive pomeridiane, in linea con le attività organizzate dall'Ufficio Scolastico Provinciale e Regionale

Adesione a progetti sportivi interscolastici di zona (Sport in rete)



EDUCAZIONE ALLA SALUTE

UNO O PIU' INCONTRI SUL TEMA DELLA PREVENZIONE AL FINE DI :

- favorire la riflessione critica in relazione alle abitudini comportamentali individuali e sociali
- promuovere la prevenzione e la responsabilizzazione





MILES

- Esplorare le complesse dinamiche d'interazione tra i fattori che contribuiscono al successo scolastico
- Considerare molteplici fattori quali la motivazione all'apprendimento, l'ambiente di classe e familiare , il benessere , l'ansia a scuola , la salute mentale , e le relazioni interpersonali

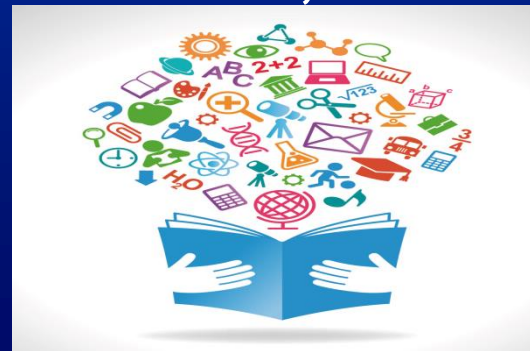

VOLONTARIATO

- CRI
- MATO GROSSO
- AVIS - ABIO -
- ANNO DI VOLONTARIATO CIVILE
- ASSOCIAZIONI AMICHE DEL LICEO





SPORTELLLO DI ASCOLTO COUNSELING



-
- Sito ministero: www.iscrizioni.istruzione.it
 - Sito istituto : www.liceorebora.gov.it
 - Codice Liceo: MIPC13000E
 - E-mail: MIPC13000E@istruzione.it
-

SEGRETERIA

ORARIO DI RICEVIMENTO DEL PUBBLICO

**TUTTI I GIORNI (LUNEDÌ – VENERDÌ)
dalle ore 8 30 alle 9 30**

ORARIO PER LE ISCRIZIONI

**- PREVIO APPUNTAMENTO -
Dal 16 GENNAIO al 6 FEBBRAIO**